

RESPONSABILE SCIENTIFICO

Luca Urso, Ferrara

COMITATO SCIENTIFICO

Mirco Bartolomei, Ferrara

Aldo Carnevale, Ferrara

Corrado Cittanti, Ferrara

Francesco Feletti, Ferrara

Melchiorre Giganti, Ferrara

Licia Uccelli, Ferrara

Luca Urso, Ferrara

COMITATO ORGANIZZATORE

Licia Uccelli, Ferrara

Luca Urso, Ferrara

INVITED SPEAKERS

Sara Adamantiadis, Ferrara

Ilaria Bagni, Ferrara

Mirco Bartolomei, Ferrara

Beatrice Bravi, Ferrara

Matteo Brunelli, Verona

Orazio Caffo, Trento

Corrado Cittanti, Ferrara

Maria Luisa De Rimini, Napoli

Laura Evangelista, Milano

Cristina Ferrari, Bari

Giulio Francolini, Firenze

Luca Filippi, Roma

Antonio Frassoldati, Ferrara

Mauro Gagliano, Ferrara

Gianluca Giannarini, Udine

Melchiorre Giganti, Ferrara

Carmelo Ippolito, Ferrara

Federica Lancia, Ferrara

Giovanni Lanza, Ferrara

Stefano Magrini, Brescia

Antonio Malorgio, Ferrara

Luigi Manco, Ferrara

Noemi Mindicini, Ferrara

Anna Chiara Palo, Ferrara

Roberto Rizzati, Cento e Bondeno (FE)

Giuseppe Rubini, Bari

Maurizio Simone, Lagosanto (FE)

Antonio Stefanelli, Ferrara

Massimo Tilli, Lagosanto (FE)

Luca Triggiani, Brescia

Maria Chiara Zatelli, Ferrara

SEDE

Aula C1, Nuovo Polo Didattico Università degli Studi di Ferrara,

Via Aldo Moro, 22 - 44124 Cona, Ferrara

ISCRIZIONI

La partecipazione è gratuita.

Iscrizione on-line su: www.delphiinformazione.it sezione Calendario ECM

Le richieste di iscrizione dovranno pervenire tassativamente entro e non oltre il 20/09/2024. Eventuali iscrizioni onsite verranno gestite in base alla disponibilità di posti.

ECM

Evento Ecm N. 1540 - 416488

Obiettivo Formativo: Documentazione clinica. Percorsi clinico-assistenziali diagnostici e riabilitativi, profili di assistenza - profili di cura

Crediti Ecm: 3,5

L'evento è accreditato per Biologo, Chimico, Farmacista, Fisico, Infermiere, Tecnico Sanitario di Radiologia Medica, e Medico chirurgo specialista in anatomia patologica, chirurgia generale, endocrinologia, medicina nucleare, medicina generale (medici di famiglia), oncologia, radiodiagnostica, radioterapia, psichiatria, urologia.

SEGRETARIA ORGANIZZATIVA E PROVIDER ECM (ID 1540)



Delphi International Srl - Via Zucchini 79 - 44122 Ferrara

Tel. Area congressi +39 0532 1934216

Centralino +39 0532 595011 Fax +39 0532 773422

congressi@delphiinternational.it - www.delphiinformazione.it

Certificazione UNI ISO 20121:2013 - UNI EN ISO 9001:2015 - UNI PDR 125:2022

Per info



Con il contributo non condizionante di

Bayer
Campoverde
Curium Italy
Gamma Servizi
Janssen Cilag
Radius

(aggiornato al 10/05/2024)

Grafica Delphi International srl

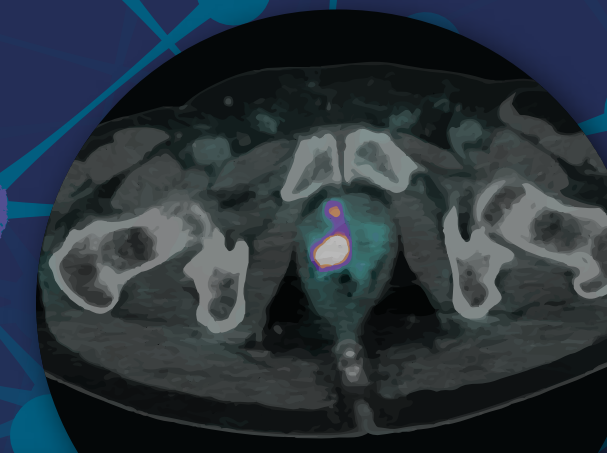

CARCINOMA PROSTATICO

update multidisciplinare in un'ottica
di medicina personalizzata

Ferrara, 27 settembre 2024

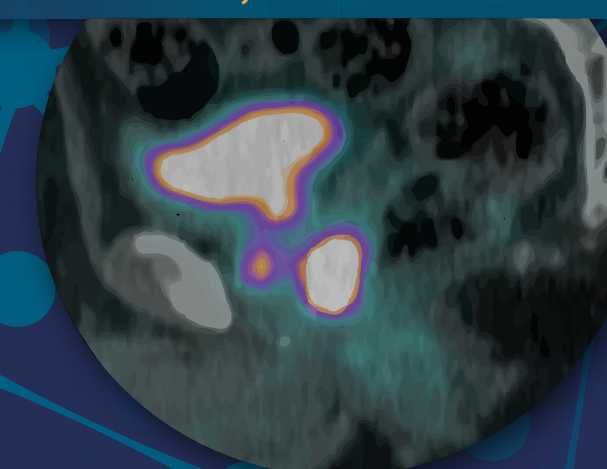

Patrocini concessi



Università
degli Studi
di Ferrara



COMUNE DI FERRARA
Città Patrimonio dell'Umanità



Associazione Italiana
Radioterapia e Oncologia clinica



AGENDARIO

Il carcinoma prostatico sta vivendo una vera e propria rivoluzione diagnostico-terapeutica negli ultimi anni. La scoperta di nuove metodiche di imaging radiologico e medico nucleare, unita alla crescente disponibilità di opzioni terapeutiche locali e sistemiche, permette una crescente personalizzazione delle cure dei pazienti affetti da questa patologia. È quindi indispensabile discutere ogni singolo caso clinico nell'ambito di una rete multidisciplinare.

Obiettivo del convegno è quello di fornire un aggiornamento su vari ambiti diagnostico-terapeutici del carcinoma prostatico, favorendo il dibattito e la discussione in ambito multidisciplinare ed aprendo una "finestra sul futuro", dove discutere le possibili innovazioni che saranno apportate alla pratica clinica quotidiana da nuovi strumenti tecnologici, ora in fase sperimentale.

PROGRAMMA SCIENTIFICO

09:00 RegISTRAZIONI dei partecipanti e Welcome Coffee

09:30 Benvenuto e Saluto delle Autorità

09:50 Presentazione del Corso **M. Bartolomei, M. Giganti**

10:00 **Lecture:** La diagnosi istologica, molecolare ed i test genetici nell'adenocarcinoma prostatico **M. Brunelli**

CARCINOMA DELLA PROSTATA: DIAGNOSI E TERAPIA RADICALE

Moderatori: **C. Cittanti, C. Ippolito, G. Lanza**

10:20 mpMRI vs bMRI per la stadiazione del T: quali novità? **M. Gagliano**

10:35 PSMA PET a supporto della diagnosi e nella stadiazione iniziale di malattia **L. Evangelista**

10:50 Trattamento radicale: la chirurgia **G. Giannarini**

11:05 Trattamento radicale: la RT **A. Malorgio**

11:20 Discussione e domande del pubblico

UNA FINESTRA APERTA SUL FUTURO: DISCUSSIONE MULTIDISCIPLINARE

Panelist: **I. Bagni, O. Caffo, A. Frassoldati, G. Giannarini, S. Magrini, G. Rubini, M. Tilli**

11:30 Radiomica ed intelligenza artificiale nel PCa **L. Manco**

11:50 Stato dell'arte e prospettive della RLT con ¹⁷⁷Lu-PSMA nel paziente CRPC... e non solo **L. Urso**

12:10 Discussione

12:20 Casi clinici

Coordina: **C. Ferrari**

Presentano: **S. Adamantiadis, B. Bravi, N. Mindicini**

13:00 Pausa Pranzo

LA MALATTIA OLIGOMETASTATICA, METASTATICA HS o MOCR

Moderatori: **M. Bartolomei, M.L. De Rimini, A. Stefanelli**

14:00 La gestione delle conseguenze nel paziente in blocco androgenico

M.C. Zatelli

14:15 Metastasis-directed therapy nel paziente oligometastatico: a che punto siamo? **L. Triggiani**

14:30 Approccio terapeutico del paziente HS metastatico alla diagnosi **O. Caffo**

14:45 NGI nel paziente MOCR: la visione del medico nucleare **L. Filippi**

15:00 Discussione e domande del pubblico

LA MALATTIA METASTATICA CR

Moderatori: **C. Ferrari, R. Rizzati, M. Simone**

15:10 La gestione terapeutica nel paziente mCR: il ruolo del radioterapista oncologo **G. Francolini**

15:25 La gestione terapeutica nel paziente mCR: focus sui PARP-inhibitors **F. Lancia**

15:40 La valutazione della risposta alla terapia del paziente mCR **A.C. Palo**

15:55 Discussione e domande del pubblico

16:15 Chiusura dei lavori e saluti **L. Urso**

Questionario ECM